



Maria Filomena Gonçalves e Ana Paula Banza (dir.)

Património Textual e Humanidades Digitais Da antiga à nova Filologia

Publicações do Cidehus

Nota biográfica dos autores

DOI: 10.4000/books.cidehus.1095

Editora: Publicações do Cidehus

Lugar de edição: Publicações do Cidehus

Ano de edição: 2013

Online desde: 13 setembro 2016

coleção: Biblioteca - Estudos & Colóquios

ISBN eletrónico: 9782821869813



<http://books.openedition.org>

Refêrencia eletrónica

Nota biográfica dos autores In : *Património Textual e Humanidades Digitais : Da antiga à nova Filologia* [en ligne]. Évora : Publicações do Cidehus, 2013 (généré le 12 janvier 2021). Disponible sur Internet : <http://books.openedition.org/cidehus/1095>. ISBN : 9782821869813. DOI : <https://doi.org/10.4000/books.cidehus.1095>.

NOTA BIOGRÁFICA DOS AUTORES



Ana Paula Banza – Docente e investigadora do Departamento de Linguística e Literaturas da Universidade de Évora. Doutorada em História da Língua Portuguesa. Membro do CIDEHUS-UÉ. anabanza@uevora.pt



Arnaldo do Espírito Santo – Professor Catedrático do Departamento de Estudos Clássicos da Faculdade de Letras de Lisboa. Membro do Centro de Estudos Clássicos da FLUL. Coordenador do Projecto de Edição Crítica dos Sermões do Padre António Vieira (CEFi – Centro de Estudos de Filosofia, UCP). arnaldo.esp.santo@gmail.com



Francisco Vaz – Docente e investigador do Departamento de História da Universidade de Évora. Doutor e Agregado em História. Especialidades: história do livro e da leitura. Membro do CIDEHUS-UÉ fvaz@uevora.pt



João Paulo Silvestre – Investigador do Centro de Linguística da Universidade de Lisboa (CLUL). Doutor em Linguística. Co-responsável pelo projecto *Corpus Lexicográfico do Português*. Especialista em Lexicologia, História da Lexicografia e Edição de Corpora. jpsilvestre@fl.ul.pt

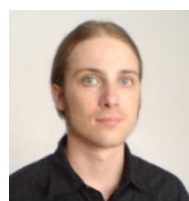

Manuel Raaf – Investigador do Loewe Institut – Center Digital Humanities, Frankfurt am Main, Alemanha. Especialidades: Linguística Empírica, produção de ferramentas para a criação de *corpora* no âmbito de projectos de Humanidades Digitais. raaf@em.uni-frankfurt.de

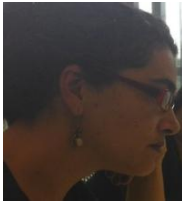

Maria Clara Paixão de Sousa – Docente e investigadora da Faculdade de Filosofia, Letras e Ciências Humanas, Universidade de São Paulo, Brasil. Especialidades: Linguística Histórica, Humanidades Digitais e Linguística Computacional. mariaclara@usp.br



Maria Filomena Gonçalves – Docente e investigadora do Departamento de Linguística e Literaturas da Universidade de Évora. Doutorada em Linguística Portuguesa e Agregada em História da Língua Portuguesa e Historiografia Linguística. Membro do CIDEHUS-UÉ. mfg@uevora.pt



Paulo Quaresma – Docente e investigador do Departamento de Informática da Universidade de Évora. Doutor e Agregado em Informática. Especialista em Processamento de Linguagem Natural. pq@uevora.pt